



Votorantim asset
www.vam.com.br/psi ou
www.vam.com.br/shopping_indaiatuba

Contatos

Tel.: 011 5171 5359
wmprodutosestruturados@
votorantimwm.com.br

Ouvidoria

Tel.: 0800 707 0083
sac@bancovotorantim.com.br

Junho 2015

Fundo de Investimento Imobiliário Polo Shopping Indaiatuba

Objetivo do Fundo

O Fundo de Investimento Imobiliário Polo Shopping Indaiatuba constitui uma soma de recursos destinados à aquisição de 86,65% do Empreendimento Polo Shopping Indaiatuba situado na Alameda Filtros Mann, 670 Indaiatuba, SP.

Política de Investimento

A política de investimentos consistirá na utilização dos recursos do Fundo, para aquisição da Fração Ideal do Empreendimento, sendo que as disponibilidades financeiras do Fundo que temporariamente não estiverem aplicadas no Empreendimento serão aplicadas em títulos públicos e privados, CRIs, LCIs, LHs ou cotas de FII's.

Público Alvo

O fundo é destinado a investidores, pessoas físicas ou jurídicas, residentes ou não no Brasil, que tenham interesse em investimentos de longo prazo em ativos imobiliários.

Informações do Administrador do FII

Votorantim Asset Management DTVM Ltda.

Escritura de cotas: Votorantim Asset Management DTVM Ltda.

Início do fundo: 20/12/2012 | **Taxa de administração:** A Administradora receberá, pelos serviços de administração e gestão do Fundo, um percentual sobre o patrimônio líquido do Fundo, de acordo com a tabela abaixo:

	Patrimônio Líquido	Taxa de Administração Anual	Mínimo Mensal *	Máximo Mensal*
1º ano	Até R\$110.000.000,00	0,15%	R\$12.000,00	R\$13.750,00
2º ano e anos subsequentes	de R\$ 110.000.000,01 a R\$ 130.000.000,00	0,20%	R\$18.333,00	R\$19.500,00
	de R\$ 130.000.000,01 a R\$ 150.000.000,00	0,18%	R\$19.500,00	R\$20.000,00
	de R\$ 150.000.000,01 a R\$ 200.000.000,00	0,16%	R\$20.000,00	R\$25.000,00
	de R\$ 200.000.000,01 a R\$ 250.000.000,00	0,15%	R\$25.000,00	R\$29.167,00
	de R\$250.000.000,01 a R\$ 300.000.000,00	0,14%	R\$29.167,00	R\$30.000,00
	de R\$ 300.000.000,01 a R\$ 400.000.000,00	0,12%	R\$30.000,00	R\$36.667,00
	de R\$ 400.000.000,01 a R\$ 500.000.000,00	0,11%	R\$36.667,00	R\$41.667,00
	de R\$ 500.000.000,01 em diante	0,10%	R\$41.667,00	R\$60.000,00

Administrador e Gestor:

 VotorantimAsset



* Os valores máximos e mínimos da Taxa de Administração serão atualizados positivamente e anualmente de acordo com a variação acumulada do IGP-M. Os reajustes ocorrerão todo o mês de Janeiro, referente a variação acumulada do ano anterior findo em 31 de dezembro de cada ano.



Fundo de Investimento Imobiliário Polo Shopping Indaiatuba

Votorantim asset
www.vam.com.br/psi ou
www.vam.com.br/shopping_indaiatuba

Contatos

Tel.: 011 5171 5359
wmmprodutosestruturados@
votorantimwm.com.br

Ouvidoria

Tel.: 0800 707 0083
sac@bancovotorantim.com.br

Rendimentos Distribuídos

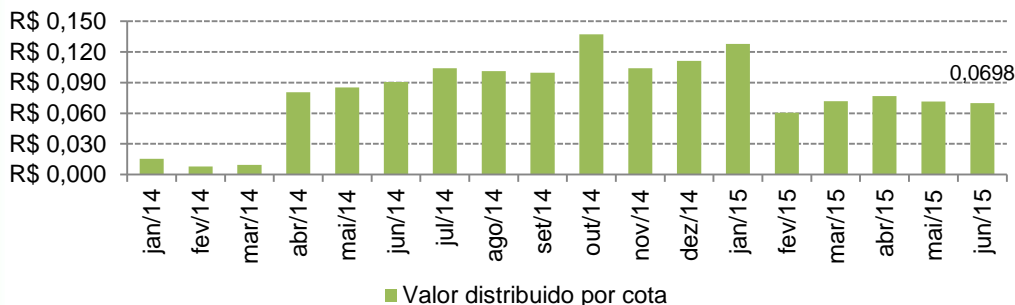

No mês de junho, o FII Polo Shopping Indaiatuba distribuiu rendimentos de R\$ 0,0698 por cota. A distribuição de rendimentos é o valor das receitas geradas pelo o aluguel das lojas do Shopping Center subtraída das despesas e reservas do Fundo. A distribuição de rendimentos teve início em fevereiro de 2013.

Receitas e Despesas

Receitas – Aluguéis Faturados

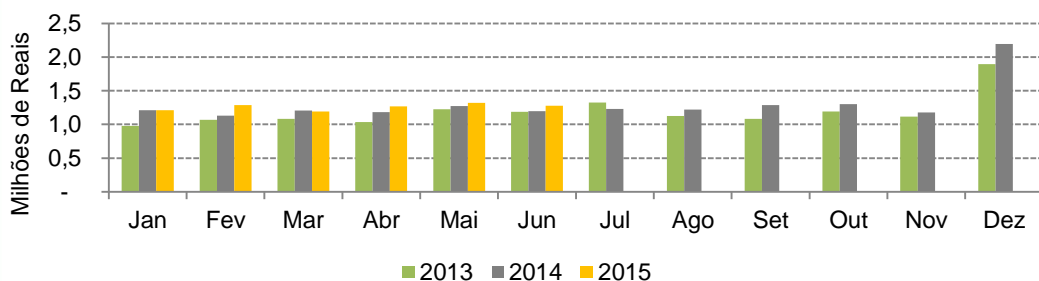

O Aluguel faturado no mês de junho de 2015 foi de R\$ 1.279.713 o que representa (+) 6,99% versus mesmo período do ano anterior.

Receitas – Estacionamento

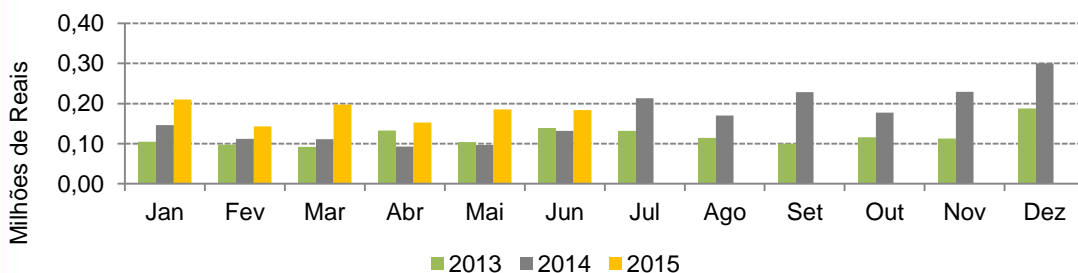

O repasse do estacionamento líquido no mês de junho de 2015 foi de R\$ 184.010, o que representa (+) 39,66% versus mesmo período do ano anterior. A variação positiva tem como motivo mais relevante, o aumento de tarifa do estacionamento, de R\$ 3,00 para R\$ 4,00 para as 04 primeiras horas de permanência a partir 01/07/2014.

Administrador e Gestor:

VotorantimAsset





Fundo de Investimento Imobiliário Polo Shopping Indaiatuba

Votorantim asset
www.vam.com.br/psi ou
www.vam.com.br/shopping_indaiatuba

Contatos

Tel.: 011 5171 5359
wvprodutosestruturados@
votorantimwm.com.br

Ouvidoria

Tel.: 0800 707 0083
sac@bancovotorantim.com.br

Despesas do Fundo Imobiliário

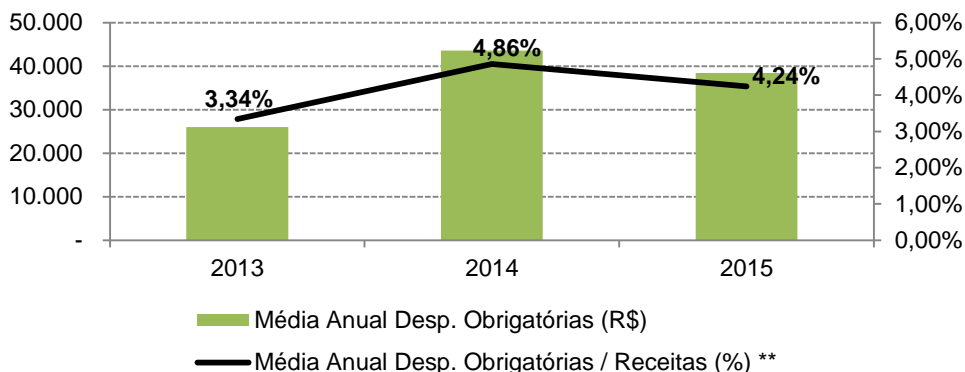

** Representação antes da retenção do Capex.

Resultados Operacionais do Shopping

Resultado Operacional 2015

2015	Jan	Fev	Mar	Abr	Mai	Jun
Mês	1.541.832	810.168	976.187	1.119.259	895.376	876.472
Acumulado	1.541.832	2.352.000	3.328.187	4.447.446	5.342.822	6.219.294

2015	Jul	Ago	Set	Out	Nov	Dez
Mês	-	-	-	-	-	-
Acumulado	-	-	-	-	-	-

Volume de Vendas – 100% das Lojas do Shopping

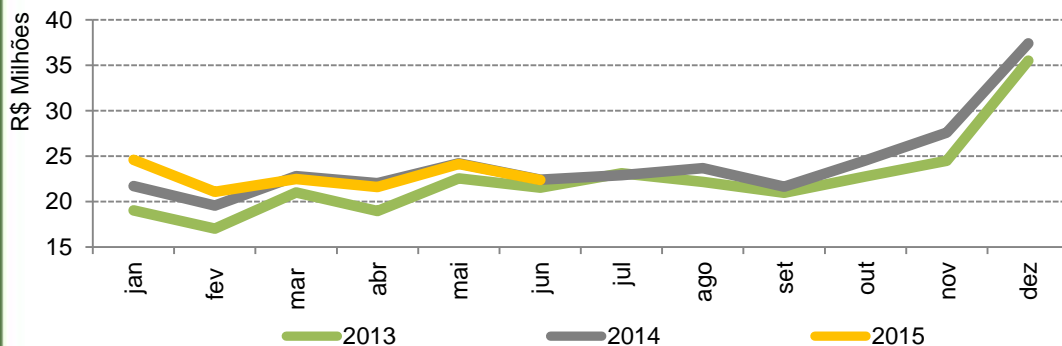

Administrador e Gestor:

VotorantimAsset



As Vendas no mês de junho de 2015 foram de R\$ 22.353.475 o que representa (-) 0,21% versus mesmo período do ano anterior.



Fundo de Investimento Imobiliário Polo Shopping Indaiatuba

Votorantim asset
www.vam.com.br/psi ou
www.vam.com.br/shopping_indaiatuba

Contatos

Tel.: 011 5171 5359
wmmprodutosestruturados@votorantimwm.com.br

Ouvidoria

Tel.: 0800 707 0083
sac@bancovotorantim.com.br

Fluxo de Pessoas

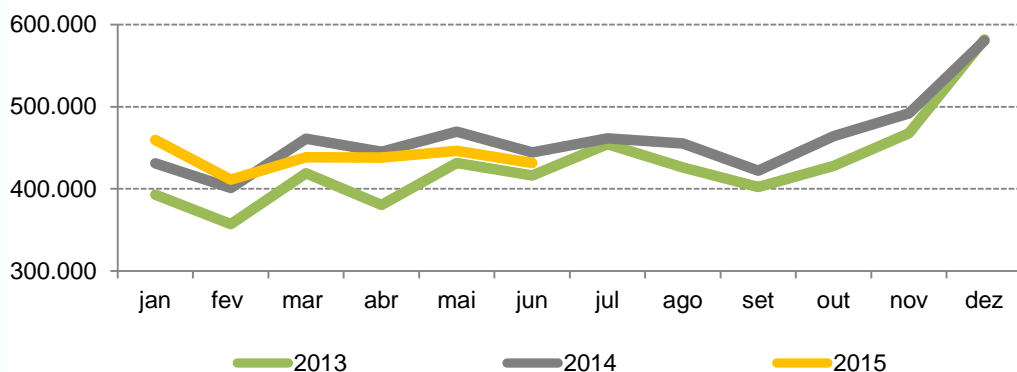

O fluxo de pessoas no mês de junho de 2015 foi de 431.640 o que representa (-) 2,85% versus mesmo período do ano anterior.

Inadimplência

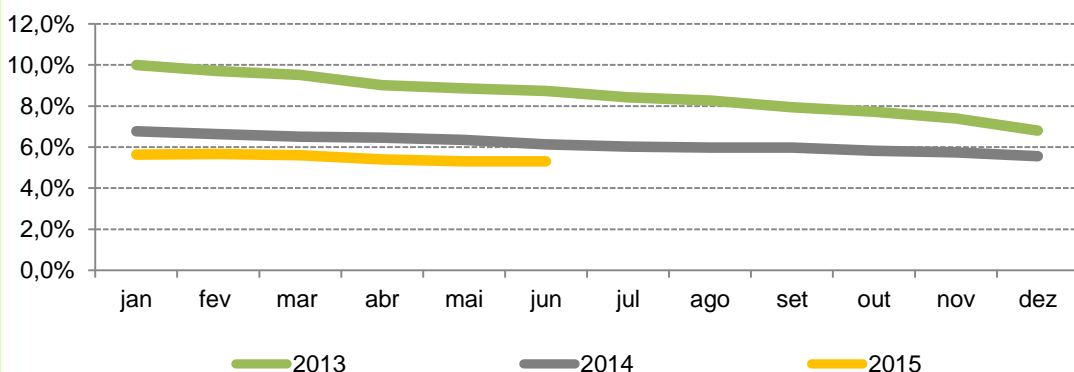

A inadimplência no mês de junho de 2015 foi de 5,3%, o que representa (-) 0,8% versus mesmo período do ano anterior.

Vacância

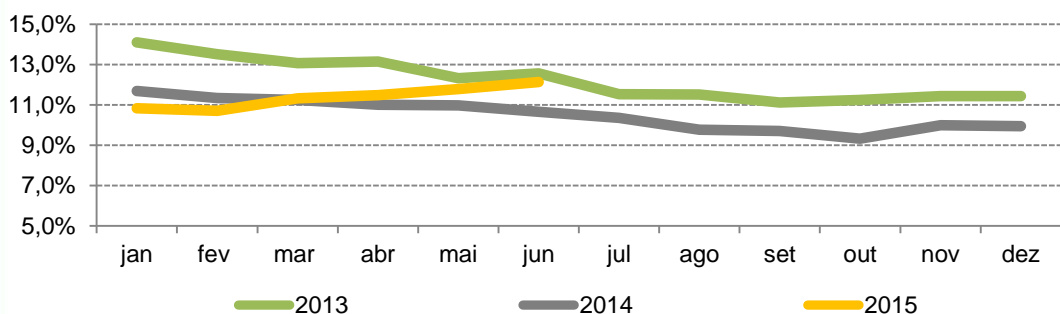

A vacância no mês de junho de 2015 foi de 12,1%, o que representa (+) 13,73% versus mesmo período do ano anterior.

Administrador e Gestor:

 VotorantimAsset





POLO
SHOPPING
INDAIATUBA
Como é bom estar aqui!

Fundo de Investimento Imobiliário Polo Shopping Indaiatuba

Marketing – Junho de 2015

Feira dos Países – 13/06 a 28/06



CINE VIP – Filme: “A Espiã que sabia de menos” – 01/06

AQUI, O PROTAGONISTA É VOCÊ!
VOCÊ É NOSSO CONVIDADO VIP PARA ASSISTIR À PRÉ-ESTREIA DO FILME “A ESPIA QUE SABIA DE MENOS”, NO TOPÁZIO CINEMAS DO POLO SHOPPING, COM DIREITO A:

-  INGRESSO
-  PIPOCA
-  REFRIGERANTE
-  ESTACIONAMENTO

CONVITE INTRANSFERÍVEL VÁLIDO PARA DUAS PESSOAS. APRESENTE-O NA BIHETERIA DO CINEMA NO DIA DO EVENTO.

DATA: 01/06/2015 **HORÁRIO: 20H**



Administrador e Gestor:

 **VotorantimAsset**

 ANBIMA
A presente instituição aderiu ao Código ANBIMA de Regulação e Melhores Práticas para os Fundos de Investimento.



POLO
SHOPPING
INDAIATUBA
Como é bom estar aqui!

Fundo de Investimento Imobiliário Polo Shopping Indaiatuba

Marketing – Junho de 2015

Vitrines Temáticas – Dia dos Namorados – 03/06 a 14/06



Quarta Cultural (CineMaterna, Quarta Show, Polo Teatro e Quarta Charmosa)

Quarta Cultural

NÃO OLHE PARA TRÁS

DIA 03/06, ÀS 14H
CINEMATERNA

Quarta Cultural

DIA 10/06, ÀS 19H30
QUARTA SHOW

Quarta Cultural

A BELA E A FERA

DIA 17/06 ÀS 18H30 E ÀS 20H30
POLO TEATRO

Quarta Cultural

DIA 24/06
QUARTA CHARMOSA

Votorantim asset
www.vam.com.br/psi ou
www.vam.com.br/shopping_indaiatuba

Contatos

Tel.: 011 5171 5359
wmprodutosestruturados@
votorantimwm.com.br

Ouvidoria
Tel.: 0800 707 0083
sac@bancovotorantim.com.br

Administrador e Gestor:

VotorantimAsset

A presente instituição aderiu ao Código ANBIMA de Regulação e Melhores Práticas para os Fundos de Investimento.



POLO
SHOPPING
INDAIATUBA
Como é bom estar aqui!

Fundo de Investimento Imobiliário Polo Shopping Indaiatuba

Características

Características do Shopping

Diferenciais do empreendimento:

- Forte ancoragem (Tenda Atacado, Renner, C&A, Le Biscuit, Kalunga, Cia da Criança, Magazine Luiza, Centauro, Casas Bahia, Topázio Cinemas).
- Praça de alimentação completa com todas as principais cadeias de fast-food;
- Mix diversificado capaz de atender consumidores de todas as classes.

Ficha técnica:

Inauguração: 28/04/2011

Área do terreno: 120.000 m²

Área construída: 44.000 m²

ABL (Área Bruta Locável): 30.000 m²

Vagas de estacionamento: 1.500

Entretenimento: Cinema (5 salas stadium, 100% digitais), games, parque infantil

Total de lojas: 185

Âncoras: 10

Principais números de 2014:

Fluxo anual: 5,5 milhões de visitas | Venda anual: R\$ 290 milhões | Perfil do público: Famílias, classe BC, entre 20 e 35 anos



Administrador e Gestor:



Em caso de dúvidas, sugestões e reclamações, entre em contato com o Serviço de Atendimento ao Cliente: 0800 728 0083, Deficientes Auditivos e de Fala 0800 701 8661 – 24 horas por dia, 7 dias por semana, ou e-mail sac@bancovotorantim.com.br. Caso suas dúvidas, sugestões ou reclamações não tenham sido satisfatoriamente solucionadas pelo Serviço de Atendimento ao Cliente, entre em contato com a Ouvidoria: 0800 707 0083, Deficientes Auditivos e de Fala 0800 701 8661 de 2ª a 6ª feira - 9:00 às 18:00 hs, exceto em feriados nacionais; ou Caixa Postal 21074, Rua Barão do Triunfo, 242, São Paulo – SP, CEP: 04602-970; ou pelo formulário disponível no site do Banco Votorantim S.A. – www.bancovotorantim.com.br. Este material tem como objetivo único fornecer informações e não constitui, nem deve ser interpretado, como oferta ou solicitação de compra, venda ou distribuição de valores mobiliários. A Oferta Pública por esforços restritos do FUNDO DE INVESTIMENTO IMOBILIÁRIO POLO SHOPPING INDAIATUBA foi encerrada em 20 de dezembro de 2012. Assim, as informações contidas neste material não são congruadas como Oferta Pública por Esforços Restritos de Valores Mobiliários, bem como Oferta Pública de Valores Mobiliários. Algumas das informações contidas neste material podem ser estimadas e/ou vinculadas às informações existentes no momento de realização da Oferta Pública acima descrita, sendo fundamental, portanto, a análise, e acompanhamento, pelos Cotistas, dos Relatórios e Comunicados divulgados pelo Administrador do Fundo, nos termos exigidos pela legislação vigente. Este material não leva em consideração os objetivos de investimento, a situação nanceira ou as necessidades específicas de um determinado investidor. Os investidores devem obter orientação nanceira, tributária e contábil independente, com base em suas características pessoais, antes de tomar qualquer decisão de investimento. LEIA O REGULAMENTO ANTES DE INVESTIR. RENTABILIDADE PASSADA NÃO REPRESENTA GARANTIA DE RENTABILIDADE FUTURA. A RENTABILIDADE DIVULGADA NÃO É LÍQUIDA DE IMPOSTOS. PARA AVALIAÇÃO DA PERFORMANCE DE UM FUNDO DE INVESTIMENTO, É RECOMENDÁVEL A ANÁLISE DE, NO MÍNIMO, 12 (DOZE) MESES. FUNDOS DE INVESTIMENTO NÃO CONTAM COM GARANTIA DO ADMINISTRADOR, DO GESTOR, DE QUALQUER MECANISMO DE SEGURO OU FUNDO GARANTIDOR DE CRÉDITO – FGC. ESTE FUNDO PODERÁ UTILIZAR ESTRATÉGIAS COM DERIVATIVOS COMO PARTE INTEGRANTE DE SUA POLÍTICA DE INVESTIMENTO. TAIS ESTRATÉGIAS, DA FORMA COMO SÃO ADOTADAS, PODEM RESULTAR EM SIGNIFICATIVAS PERDAS PATRIMONIAIS PARA SEUS COTISTAS. O conteúdo desta comunicação não pode ser reproduzido ou distribuído a terceiros sem prévio e expresso consentimento do administrador do fundo.