



Votorantim asset
www.vam.com.br/psi ou
www.vam.com.br/shopping_indaiatuba

Contatos

Tel.: 011 5171 5359
wmprodutosestruturados@
votorantimwm.com.br

Ouvidoria

Tel.: 0800 707 0083
sac@bancovotorantim.com.br

Janeiro 2016

CLASSIFICAÇÃO ANBIMA

CLASSE ANBIMA: FII

TIPO ANBIMA: FII
Renda Gestão Passiva

FOCO ATUAÇÃO
Shoppings

Administrador e Gestor:



Fundo de Investimento Imobiliário Polo Shopping Indaiatuba

Objetivo do Fundo

O Fundo de Investimento Imobiliário Polo Shopping Indaiatuba constitui uma soma de recursos destinados à aquisição de 86,65% do Empreendimento Polo Shopping Indaiatuba situado na Alameda Filtros Mann, 670 Indaiatuba, SP.

Política de Investimento

A política de investimentos consistirá na utilização dos recursos do Fundo, para aquisição da Fração Ideal do Empreendimento, sendo que as disponibilidades financeiras do Fundo que temporariamente não estiverem aplicadas no Empreendimento serão aplicadas em títulos públicos e privados, CRIs, LCIs, LHs ou cotas de FII's.

Público Alvo

O fundo é destinado a investidores, pessoas físicas ou jurídicas, residentes ou não no Brasil, que tenham interesse em investimentos de longo prazo em ativos imobiliários.

Informações do Administrador do FII

Votorantim Asset Management DTVM Ltda.

Escritura de cotas: Votorantim Asset Management DTVM Ltda.

Início do fundo: 20/12/2012 | **Taxa de administração:** A Administradora receberá, pelos serviços de administração e gestão do Fundo, um percentual sobre o patrimônio líquido do Fundo, de acordo com a tabela abaixo:

	Patrimônio Líquido	Taxa de Administração Anual	Mínimo Mensal *	Máximo Mensal*
1º ano	Até R\$110.000.000,00	0,15%	R\$12.000,00	R\$13.750,00
2º ano e anos subsequentes	de R\$ 110.000.000,01 a R\$ 130.000.000,00	0,20%	R\$18.333,00	R\$19.500,00
	de R\$ 130.000.000,01 a R\$ 150.000.000,00	0,18%	R\$19.500,00	R\$20.000,00
	de R\$ 150.000.000,01 a R\$ 200.000.000,00	0,16%	R\$20.000,00	R\$25.000,00
	de R\$ 200.000.000,01 a R\$ 250.000.000,00	0,15%	R\$25.000,00	R\$29.167,00
	de R\$250.000.000,01 a R\$ 300.000.000,00	0,14%	R\$29.167,00	R\$30.000,00
	de R\$ 300.000.000,01 a R\$ 400.000.000,00	0,12%	R\$30.000,00	R\$36.667,00
	de R\$ 400.000.000,01 a R\$ 500.000.000,00	0,11%	R\$36.667,00	R\$41.667,00
	de R\$ 500.000.000,01 em diante	0,10%	R\$41.667,00	R\$60.000,00

* Os valores máximos e mínimos da Taxa de Administração serão atualizados positivamente e anualmente de acordo com a variação acumulada do IGP-M. Os reajustes ocorrerão todo o mês de Janeiro, referente a variação acumulada do ano anterior findo em 31 de dezembro de cada ano.



Fundo de Investimento Imobiliário Polo Shopping Indaiatuba

Rendimentos Distribuídos

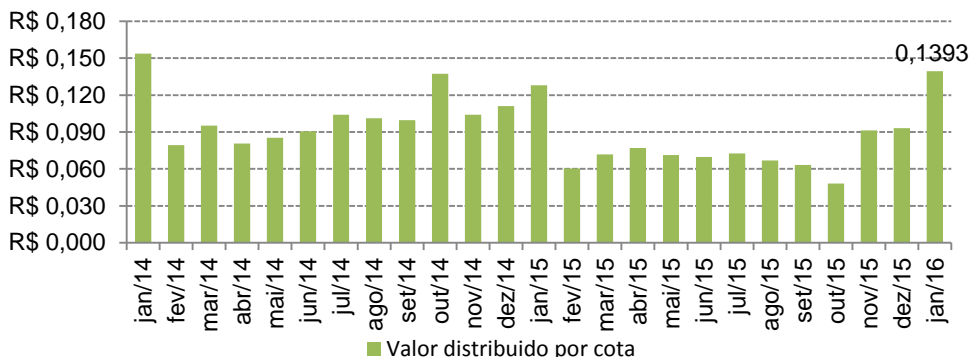

No mês de janeiro, o FII Polo Shopping Indaiatuba distribuiu rendimentos de R\$ 0,1393 por cota. A distribuição de rendimentos é o valor das receitas geradas pelo aluguel das lojas do Shopping Center subtraída das despesas e reservas do Fundo. A distribuição de rendimentos teve início em fevereiro de 2013.

Receitas e Despesas

Receitas – Aluguéis Faturados

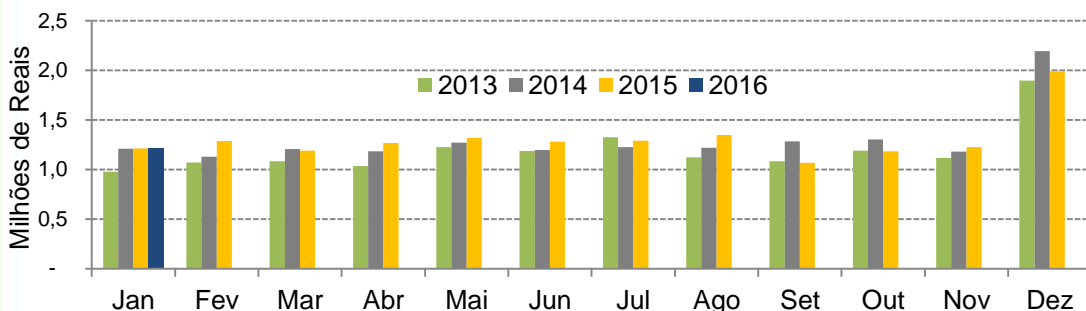

O Aluguel faturado no mês de janeiro de 2016 foi de R\$ 1.211.042 o que representa (-) 0,12% versus mesmo período do ano anterior.

Receitas – Estacionamento

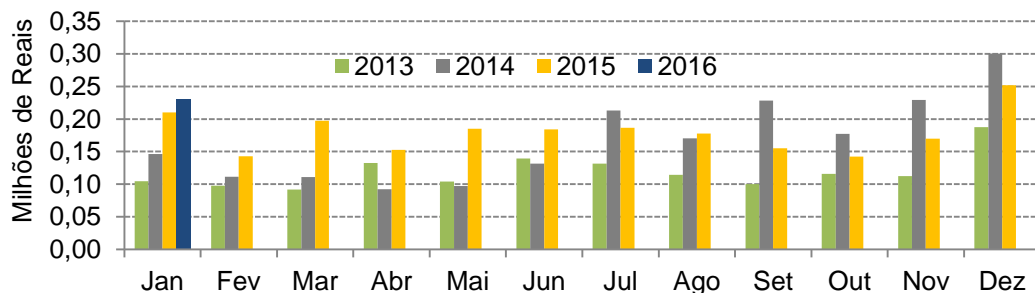

Repasse do estacionamento líquido no mês de janeiro de 2016 foi de R\$ 230.152 o que representa (+) 9,53 versus mesmo período do ano anterior. Mudança tarifa de R\$ 4,00 para R\$ 5,00

Votorantim asset
www.vam.com.br/psi ou
www.vam.com.br/shopping_indaiatuba

Contatos

Tel.: 011 5171 5359
wvprodutosestruturados@
votorantimwm.com.br

Ouvidoria

Tel.: 0800 707 0083
sac@bancovotorantim.com.br

CLASSIFICAÇÃO ANBIMA

CLASSE ANBIMA: FII

TIPO ANBIMA: FII
Renda Gestão Passiva

FOCO ATUAÇÃO
Shoppings

Administrador e Gestor:

VotorantimAsset





POLO
SHOPPING
INDAIATUBA
Como é bom estar aqui

Fundo de Investimento Imobiliário Polo Shopping Indaiatuba

Votorantim asset
www.vam.com.br/psi ou
www.vam.com.br/shopping_indaiatuba

Contatos

Tel.: 011 5171 5359
wvprodutosestruturados@
votorantimwm.com.br

Ouvidoria

Tel.: 0800 707 0083
sac@bancovotorantim.com.br

Despesas do Fundo Imobiliário

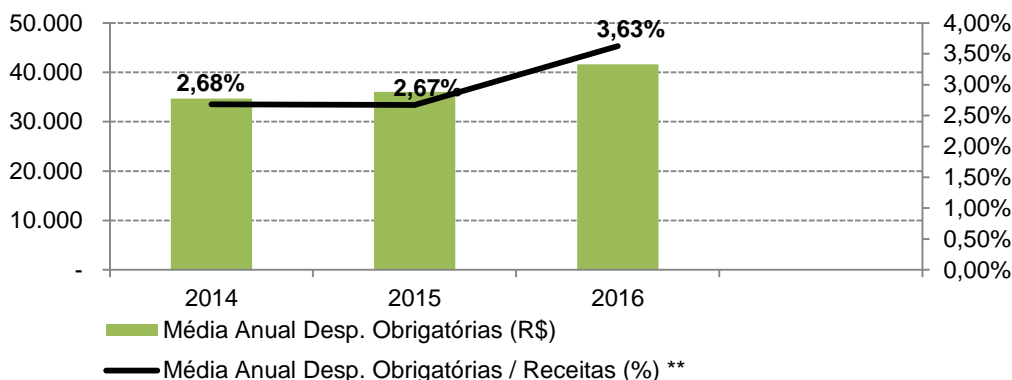

** Representação antes da retenção do Capex.

Retenção de Capex	
2015	2.395.885
2016	-

CLASSIFICAÇÃO ANBIMA

CLASSE ANBIMA: FII

TIPO ANBIMA: FII
Renda Gestão Passiva

FOCO ATUAÇÃO
Shoppings

Resultados Operacionais do Shopping

Resultado Operacional 2016

2015	Jul	Ago	Set	Out	Nov	Dez
Mês	900.865	785.345	817.067	602.325	910.582	898.894
Acumulado	7.120.159	7.905.504	8.722.571	9.324.896	10.235.478	11.134.371

2016	Jan	Fev	Mar	Abr	Mai	Jun
Mês	1.355.553					
Acumulado	12.489.924					

Volume de Vendas – 100% das Lojas do Shopping

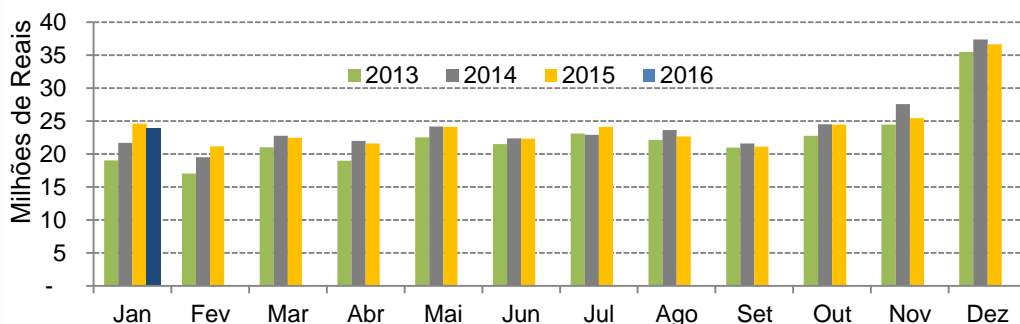

As Vendas no mês de janeiro de 2016 foram de R\$ 23.857.869 o que representa (-) 3,01% versus mesmo período do ano anterior.

Administrador e Gestor:

VotorantimAsset





Fundo de Investimento Imobiliário Polo Shopping Indaiatuba

Votorantim asset
www.vam.com.br/psi ou
www.vam.com.br/shopping_indaiatuba

Contatos

Tel.: 011 5171 5359
wvprodutosestruturados@
votorantimwm.com.br

Ouvidoria

Tel.: 0800 707 0083
sac@bancovotorantim.com.br

CLASSIFICAÇÃO ANBIMA

CLASSE ANBIMA: FII

TIPO ANBIMA: FII
Renda Gestão Passiva

FOCO ATUAÇÃO
Shoppings

Administrador e Gestor:

VotorantimAsset



Fluxo de Pessoas

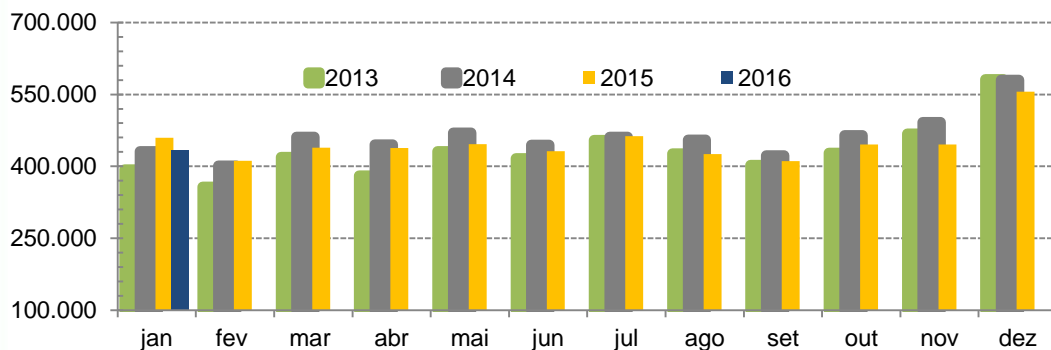

O fluxo de pessoas no mês de janeiro de 2016 foi de 432.609 o que representa (-) 5,89% versus mesmo período do ano anterior.

Inadimplência

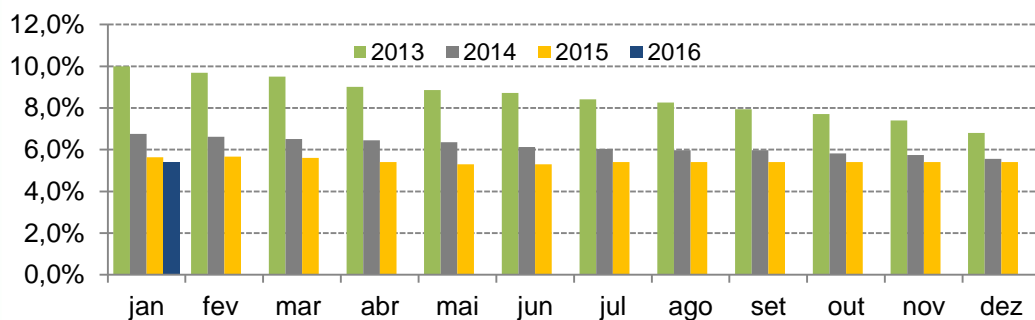

A inadimplência no mês de janeiro de 2016 foi de 5,4%, o que representa (-) 0,2% versus mesmo período do ano anterior.

Vacância

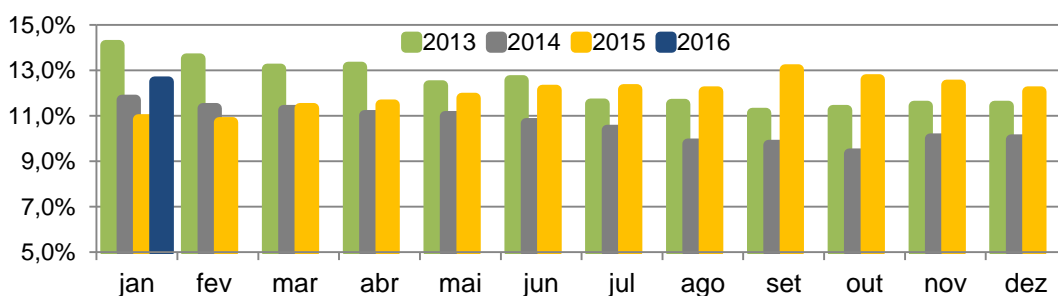

A vacância no mês de janeiro de 2016 foi de 12,5% ou 3.674 m², o que representa (+) 15,31% versus mesmo período do ano anterior.



POLO
SHOPPING
INDAIATUBA
Como é bom estar aqui!

Fundo de Investimento Imobiliário Polo Shopping Indaiatuba

Marketing – Janeiro de 2016

CIRCO DO POLO SHOPPING

De 15/01 a 14/02/2016



Espaço recreativo com oficinas e atividades circenses gratuitas para crianças de 3 a 12 anos.

FEIRA CULTURAL DO LIVRO



Feira de livros infantis da Editora Pé da Letra, com atrações culturais (contaçon de histórias, mágico e caricatura) nos finais de semana. De 15/01 a 15/02/2016.

Votorantim asset
www.vam.com.br/psi ou
www.vam.com.br/shopping_indaiatuba

Contatos

Tel.: 011 5171 5359
wvprodutosestruturados@
votorantimwm.com.br

Ouvidoria

Tel.: 0800 707 0083
sac@bancovotorantim.com.br

CLASSIFICAÇÃO ANBIMA

CLASSE ANBIMA: FII

TIPO ANBIMA: FII
Renda Gestão Passiva

FOCO ATUAÇÃO
Shoppings

Administrador e Gestor:

 **VotorantimAsset**

 ANBIMA
A presente instituição aderiu ao
Código ANBIMA de Regulação
e Melhores Práticas para os
Fundos de Investimento.



POLO
SHOPPING
INDAIATUBA
Como é bom estar aqui!

Fundo de Investimento Imobiliário Polo Shopping Indaiatuba

LIQUIPOLO

Liquidação das coleções de verão das lojas do Shopping.
De 28/01 a 02/02/2016.

DE 28/01 A 02/02

LIQUI POLO

POLO SHOPPING INDAIATUBA
Como é bom estar aqui!

ANACAPRI

DE R\$299,90
POR R\$99,90

LIQUI POLO

CLASSIFICAÇÃO ANBIMA

CLASSE ANBIMA: FII

TIPO ANBIMA: FII
Renda Gestão Passiva

FOCO ATUAÇÃO
Shoppings

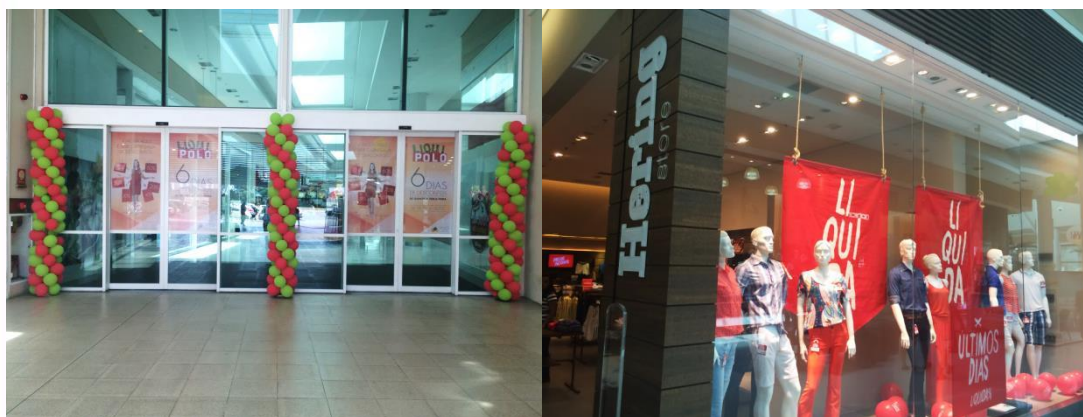

JAN 2016

MÍDIA ESPONTÂNEA:
R\$ 119.534

ATÉ JAN 2016

CLIENTES CADASTRADOS:
109.867 CLIENTES

Administrador e Gestor:





POLO
SHOPPING
INDAIATUBA
Como é bom estar aqui

Fundo de Investimento Imobiliário Polo Shopping Indaiatuba

Características

Características do Shopping

Diferenciais do empreendimento:

- Forte ancoragem (Tenda Atacado, Renner, C&A, Le Biscuit, Kalunga, Cia da Criança, Magazine Luiza, Centauro, Casas Bahia, Topázio Cinemas).
- Praça de alimentação completa com todas as principais cadeias de fast-food;
- Mix diversificado capaz de atender consumidores de todas as classes.

Ficha técnica:

29.396 M² ABL
184 LOJAS
1.500 VAGAS

10 ÂNCORAS
5 SALAS DE CINEMA

CLASSIFICAÇÃO ANBIMA

CLASSE ANBIMA: FII

TIPO ANBIMA: FII
Renda Gestão Passiva

FOCO ATUAÇÃO
Shoppings

Principais números de 2016:

Fluxo anual: 432.609 de visitas
Venda anual: R\$ 24 milhões
Perfil do público: Famílias, classe BC, entre 20 e 35 anos



Em caso de dúvidas, sugestões e reclamações, entre em contato com o Serviço de Atendimento ao Cliente: 0800 728 0083, Deficientes Auditivos e de Fala 0800 701 8661, ou e-mail sac@bancovotorantim.com.br. Caso suas dúvidas, sugestões ou reclamações não tenham sido satisfatoriamente solucionadas pelo serviço de Atendimento ao Cliente, entre em contato com a Ouvidoria: 0800 707 0083, Deficientes Auditivos e de Fala 0800 701 8661, exceto em feriados nacionais; ou Caixa Postal 21074, Rua Barão do Triunfo, 242, São Paulo – SP, CEP: 04602-970; ou pelo formulário disponível no site do Banco Votorantim S.A. – www.bancovotorantim.com.br.

Administrador e Gestor:



Este material tem como objetivo único fornecer informações e não constitui, nem deve ser interpretado, como oferta ou solicitação de compra, venda ou distribuição de valores mobiliários. A Oferta Pública por esforços restritos do FUNDO DE INVESTIMENTO IMOBILIÁRIO POLO SHOPPING INDAIATUBA foi encerrada em 20 de dezembro de 2012. Assim, as informações contidas neste material não são congruadas como Oferta Pública por Esforços Restritos de Valores Mobiliários, bem como Oferta Pública de Valores Mobiliários. Algumas das informações contidas neste material podem ser estimadas e/ou vinculadas às informações existentes no momento de realização da Oferta Pública acima descrita, sendo fundamental, portanto, a análise, e acompanhamento, pelos Cotistas, dos Relatórios e Comunicados divulgados pelo Administrador do Fundo, nos termos exigidos pela legislação vigente. Este material não leva em consideração os objetivos de investimento, a situação financeira ou as necessidades específicas de um determinado investidor. Os investidores devem obter orientação financeira, tributária e contábil independente, com base em suas características pessoais, antes de tomar qualquer decisão de investimento. LEIA O REGULAMENTO ANTES DE INVESTIR. RENTABILIDADE PASSADA NÃO REPRESENTA GARANTIA DE RENTABILIDADE FUTURA. A RENTABILIDADE DIVULGADA NÃO É LÍQUIDA DE IMPOSTOS. PARA AVALIAÇÃO DA PERFORMANCE DE UM FUNDO DE INVESTIMENTO, É RECOMENDÁVEL A ANÁLISE DE, NO MÍNIMO, 12 (DOZE) MESES. FUNDOS DE INVESTIMENTO NÃO CONTAM COM GARANTIA DO ADMINISTRADOR, DO GESTOR, DE QUALQUER MECANISMO DE SEGURO OU FUNDO GARANTIDOR DE CRÉDITO – FGC. ESTE FUNDO PODERÁ UTILIZAR ESTRATÉGIAS COM DERIVATIVOS COMO PARTE INTEGRANTE DE SUA POLÍTICA DE INVESTIMENTO. TAIS ESTRATÉGIAS, DA FORMA COMO SÃO ADOPTADAS, PODEM RESULTAR EM SIGNIFICATIVAS PERDAS PATRIMONIAIS PARA SEUS COTISTAS. O conteúdo desta comunicação não pode ser reproduzido ou distribuído a terceiros sem prévio e expresso consentimento do administrador do fundo.